REGIONE PIEMONTE
CITTA' METROPOLITANA DI TORINO

# COMUNE DI CANISCHIO

## PIANO REGOLATORE GENERALE COMUNALE

APPROVATO CON DELIBERAZIONE
DELLA GIUNTA REGIONALE N° 45-19460 DEL 26/05/1997

ESTENSORE DEL PRGC: Arch. Vincenzo Filippo BRUNO

RESTITUZIONE DIGITALIZZATA DELLA CARTOGRAFIA
Approvata con D.C.C. n° 33 del 21/12/2018
ai sensi dell'art.17, 12° comma, lett. h della L.R. 56/77 e s.m.i.

# ASSETTO GENERALE DEL PIANO

## TAVOLA 14

SCALA 1 : 5.000

ESTENSORE DELLA DIGITALIZZAZIONE
Arch. Gian Carlo PAGLIA

IL SINDACO
Dott. Riccardo ROSA CARDINAL

IL SEGRETARIO
Dott.ssa Gaetana DEL SORDO

IL RESPONSABILE DEL PROCEDIMENTO
Geom. Aurelio Lupica Rinaldo

STUDIO ASSOCIATO ARCHITETTI PAGLIA
via Per Cuceglio, 5 - 10011 Agliè (TO)
via G. Crispolto, 4 - Torino
tel. 0124.330136-fax 0124.429427
www.architettipaglia.it
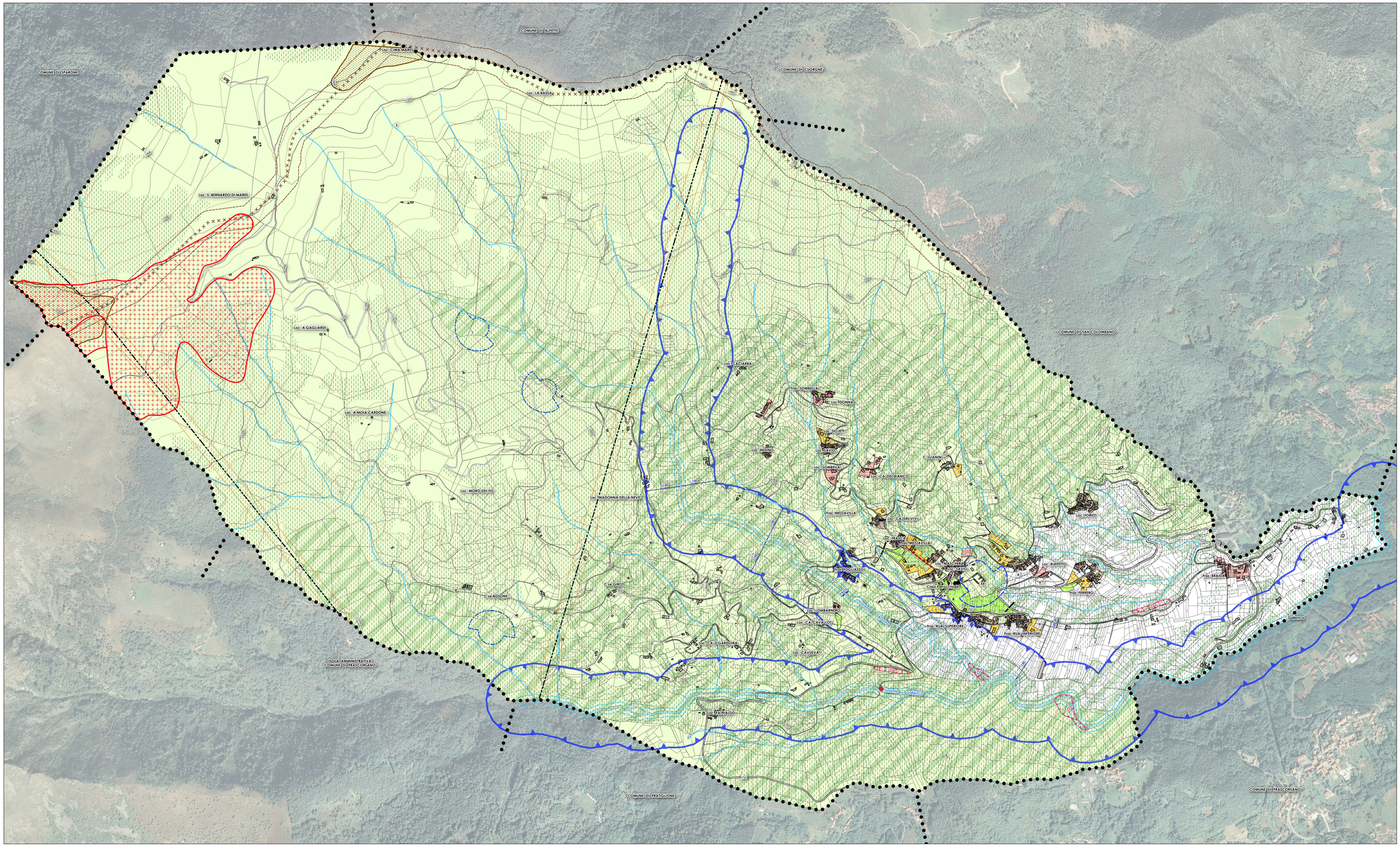
- LIMITE COMUNALE
- LIMITI DEL CENTRO ABITATO (D.LGS 285/92)
- CS - CENTRO STORICO
- RE - AREE A CAPACITA' INSEDIATIVA ESAURITA
- RC - AREE RESIDENZIALI DI COMPLETAMENTO
- A - AREE DESTINATE AD USO AGRICOLO
- T - AREE DI TUTELA AGRICOLA AMBIENTALE
- S - AREE PER ATTREZZATURE E SERVIZI A LIVELLO COMUNALE
- TE - AREE DI TUTELA ED ESPANSIONE
- D - AREE DI DISSESTO
- IMMOBILI VINCOLATI CON DECRETO MINISTERIALE (PARTE II D.LGS 42/04)
- IMMOBILI VINCOLATI (ART.12 COMMA 1 D.LGS 42/04)
- AREE SPONDALI VINCOLATE (ART.142 COMMA 1 LETT. C D.LGS 42/04)
- AREE MONTANE VINCOLATE (ART. 12 COMMA 1 LETT. D D.LGS 42/04)
- TERRITORI COPERTI DA BOSCHI (ART. 142 COMMA 1 LETT. G D.LGS 42/04)
- BOSCHI HABITAT DI INTERESSE COMUNITARIO (DIRETTIVA 92/43/CEE)
- TERRITORI COPERTI DA BOSCHI, PERCORSI O DANNEGGIATI DAL FUOCO (ART. 142 COMMA 1 LETT. G D.LGS 42/04)
- SISTEMI DI CRINALI MONTANI PRINCIPALI E SECONDARI DI CUI ALL'ART.13 COMMA 12 DELLE NDA PER RELATIVA FASCIA DI RISPETTO
- AR - FASCIA DI RISPETTO CIMITERIALE
- S - FASCE DI RISPETTO SORGENTI
- FASCIA DI RISPETTO DAI TORRENTI
- FASCIA DI RISPETTO DALLE STRADE
- FASCIA DI RISPETTO DAGLI ELETTRODOTTI
- STRADE IN PROGETTO
- STRADE ASFALTATE
- STRADE STERRATE
- ELETTRODOTTI
- CORSI D'ACQUA